



องค์การบริหารส่วนตำบลต้นมะม่วง  
อำเภอเมือง จังหวัดชลบุรี

โครงการก่อสร้างถนนคอนกรีตเสริมเหล็กที่ถนนคอนกรีตเดิม

หมู่ที่ 3 ซอยบ้านกระจกั้วชรากร

กว้างประมาณ 4.00 เมตร ยาวประมาณ 161.00 เมตร หนา 0.10 เมตร

# รายการประกอบแบบก่อสร้าง

## รายละเอียดประกอบงานก่อสร้างถนนคอนกรีต ( CONCRETE )

- ผิวจราจรคอนกรีต CONCRETE กว้างประมาณ 4.00 เมตร ยาวประมาณ 161.00 เมตร หนา 0.10 เมตร

### รายการประกอบแบบก่อสร้าง

#### ส่วนที่ 1

1. ผู้รับจ้างจะต้องตรวจสอบสถานที่ก่อสร้างก่อนลงมือทำงาน
2. ผู้รับจ้างจะต้องทำการตรวจสอบรายละเอียดแบบและรายการต่างๆ ให้เป็นที่ถูกต้อง หากมีข้อสงสัยให้สอบถามผู้ควบคุมงาน พร้อมทั้งวางแผนการปฏิบัติงานให้เหมาะสม ถูกต้องตามขั้นตอนและตามมาตรฐานงานก่อสร้างที่ดีของงานก่อสร้างแต่ละรายการ โดยผู้รับจ้างจะต้องส่งแผนการ ปฏิบัติงานให้ผู้ว่าจ้างพิจารณาให้ความเห็นชอบก่อนดำเนินการ
3. ก่อนทำการลงวัสดุผู้รับจ้างต้องแจ้งให้ผู้ควบคุมงานรับทราบ
4. ผู้รับจ้างต้องปฏิบัติตามหลักวิชาช่างที่ดี โดยมีช่างฝีมือที่มีคุณภาพ
5. ผู้รับจ้างต้องทำการก่อสร้างด้วยความระมัดระวัง โดยไม่ให้เกิดความเสียหายต่อทรัพย์สินของทางราชการและเอกชน หากเห็นว่าจะเกิดผลเสียหายจากการใช้เครื่องจักรกล ให้ผู้รับจ้างหลีกเลี่ยงการใช้เครื่องจักรโดยใช้แรงงานคนปฏิบัติแทน
6. งานก่อสร้างที่ต้องทำนอกเหนือจากรูปแบบและรายการหรือรายละเอียดปลีกย่อยอื่น ที่มีได้ระบุไว้ในแบบรูปรายการ หากเป็นงานที่ต้องทำเพิ่มเติมเพื่อความมั่นคงแข็งแรงและตามหลักวิชาช่างที่ดี ผู้รับจ้างต้องรับทำโดยไม่มีเงื่อนไขใดๆ และเรียกจ่ายค่าใช้จ่ายเพิ่มเติมจากผู้ว่าจ้างมิได้
7. ค่าระดับของหมุดหลักฐานตามแบบที่กำหนด ( B.M. ) เป็นค่าระดับสมมติที่ใช้เฉพาะในการก่อสร้างเท่านั้น
8. รถขนส่งวัสดุรวมทั้งเครื่องกลและเครื่องจักรที่ใช้ในการก่อสร้างต้องปฏิบัติตามกฎหมาย
9. ผู้ควบคุมงาน หมายถึงผู้ควบคุมงาน และ/หรือผู้แทนของ อบต. หรือบริษัทที่ปรึกษาตามคำสั่งของ อบต.
10. มาตรฐานการก่อสร้างให้ใช้รายการมาตรฐานงานทาง สำหรับ อบท. (ทล) ฉบับปัจจุบัน
11. ที่จุดเริ่มต้นและจุดสิ้นสุดโครงการฯ รวมทั้งทางแยก ให้ปรับระดับของถนนให้กลมกลืนกับถนนเดิม โดยไม่ทำให้เกิดอุปสรรคต่อการจราจร และไม่เป็นอันตรายต่อชีวิตและทรัพย์สิน
12. สาธารณูปโภค และสาธารณูปการต่างๆ ไม่ว่าจะอยู่บนดินใต้ดิน เช่น ไฟฟ้า, โทรศัพท, ประปา, ท่อระบายน้ำ เป็นต้น ที่อยู่บริเวณที่ก่อสร้างและเป็นอุปสรรคต่อการก่อสร้าง ผู้รับจ้างจะต้องดำเนินการติดต่อหน่วยงานที่เกี่ยวข้อง เพื่อย้ายสิ่งต่างๆ เหล่านั้นไปให้พ้น ค่าใช้จ่ายต่างๆ ให้เป็นของผู้รับจ้าง
13. รายการใดที่ไม่ได้กำหนดไว้ในแบบหรือกำหนดไว้ไม่ชัดเจนหรือแสดงไว้ขัดแย้งกัน หรือมีปัญหาในการก่อสร้าง หรือไม่เป็นไปตามหลักวิชาช่างที่ดี ให้รายงานและดำเนินการตามดุลยพินิจของคณะกรรมการตรวจการจ้างฯ
14. ผู้รับจ้างจะต้องมีมาตรการในการป้องกันอุบัติเหตุต่างๆ อันอาจเกิดขึ้นจากการทำงานก่อสร้าง ไม่ว่าจะเป็นอันตรายนั้นจะมีสาเหตุมาจากสภาพแวดล้อมแห่งงานที่กระทำหรือมีสาเหตุจากการจัดการงานก่อสร้างที่ไม่เหมาะสม ทั้งนี้เพื่อความปลอดภัยของชีวิตและทรัพย์สินทั้งหมดที่เกี่ยวข้อง มาตรการเกี่ยวกับการป้องกันอุบัติเหตุนี้ ผู้รับจ้างจะต้องปฏิบัติตามมาตรฐานความปลอดภัยในการก่อสร้างที่กฎหมายกำหนด
15. ผู้รับจ้างจะต้องติดตั้งป้ายเตือน เครื่องหมายจราจรหรือสัญญาณไฟที่จำเป็นในระหว่างก่อสร้าง หากเกิดความเสียหายต่อชีวิตและทรัพย์สินของราชการ หรือราษฎรอันเกี่ยวเนื่องมาจากงานก่อสร้างนี้ ผู้รับจ้างจะต้องรับผิดชอบชดใช้ทุกกรณีและเรียกจ่ายค่าเสียหายจากผู้ว่าจ้างไม่ได้
16. ในกรณีที่ก่อสร้างได้เนืองงานไม่ครบตามปริมาณงานที่กำหนดไว้ในแบบรูปและรายการ ผู้รับจ้างจะต้องยินยอมให้หักเงินค่าก่อสร้างไปตามส่วนสำหรับอุบัติเหตุอันเกิดจากงานก่อสร้างทั้งคดีแพ่ง และคดีอาญา ผู้รับจ้างต้องเป็นผู้รับผิดชอบทั้งสิ้น
17. เมื่อทำการก่อสร้างเสร็จเรียบร้อยแล้ว ผู้รับจ้างต้องตรวจสอบความเรียบร้อยก่อนแจ้งผู้ควบคุมงาน หรือคณะกรรมการตรวจการจ้างทราบ

#### หมายเหตุ

- หากมีอุบัติเหตุเกิดขึ้น เนื่องจากความประมาทเลินเล่อของผู้รับจ้าง เพราะไม่ปฏิบัติตามรายการประกอบแบบก่อสร้าง ผู้รับจ้างจะต้องรับผิดชอบชดใช้ค่าเสียหายในชีวิตและทรัพย์สินของผู้ประสบอุบัติเหตุทุกกรณี โดยไม่จำกัดความรับผิดชอบ แต่ไม่เกินตามที่กฎหมายกำหนดไว้

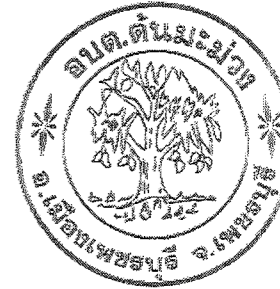

#### โครงการก่อสร้าง

ถนนดอนกรีตเสริมเหล็ก  
กับถนนดอนกรีตเดิม

#### สถานที่ก่อสร้าง

ซอยรันกรจกชัชวราภ  
หมู่ที่ 3 ตำบลต้นมะม่วง  
อำเภอเมือง จังหวัดเพชรบุรี

#### สำรวจ

นายวิวัฒน์กร อยู่สมบูรณ์  
ผู้ช่วยช่างสำรวจ  
นายวิวัฒน์กร อยู่สมบูรณ์  
ผู้ช่วยช่างสำรวจ

#### เขียนแบบ

นางสาววิรัตน์ พิณจันทร์  
นายช่างโยธา

#### ออกแบบ/ตรวจแบบ

นางสุพิชชา ปานทอง  
วิศวกรโยธา

#### ตรวจแบบ

นายวิฑูรย์ ช่าง  
ผู้อำนวยการกองช่าง

#### ตรวจแบบ

นางสาวกนกวรรณ กสิณไพรัช  
รองปลัดองค์การบริหารส่วนตำบลต้นมะม่วง

#### เห็นชอบ

นายสมชาย สุวรรณบุตร  
ปลัดองค์การบริหารส่วนตำบลต้นมะม่วง

#### อนุมัติ

ส.ศ.ศ.

นายกิตติ บุทธาพงษ์  
นายกองค์การบริหารส่วนตำบลต้นมะม่วง

แผ่นที่/จำนวนแผ่น

1/9

26 มิถุนายน 2560

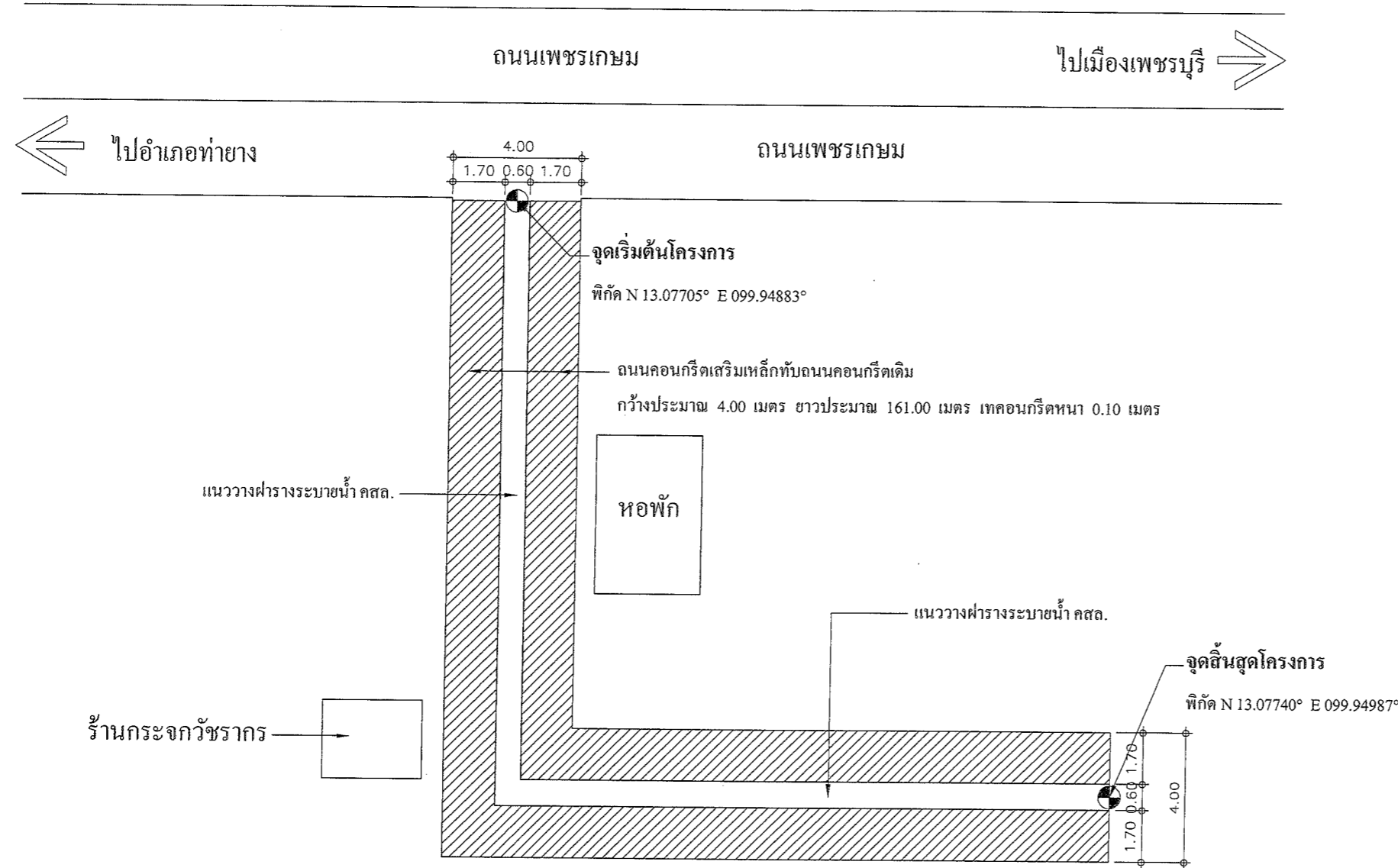

**รายการประกอบแบบ**

- โครงการ ก่อสร้างถนนคอนกรีตเสริมเหล็กทับถนนคอนกรีตเดิม กว้างประมาณ 4.00 เมตร ยาวประมาณ 161.00 เมตร หน้า 0.10 เมตร
- สถานที่ ซอยร้านประจักษ์วารากร หมู่ที่ 3 ตำบลต้นมะม่วง อำเภอเมือง จังหวัดเพชรบุรี
- หมายเหตุ ห้ามวัดระยะจากแบบให้ถือระยะตามตัวเลขที่ระบุไว้เป็นหลัก หากมีการเปลี่ยนแปลงใดๆหรือตำแหน่งบ่อพักน้ำต้องแจ้งให้ผู้ควบคุมงานทราบก่อนดำเนินการใดๆ ทุกครั้ง

**แผนที่สังเขปแสดงจุดบริเวณก่อสร้าง**  
NOT TO SCALE

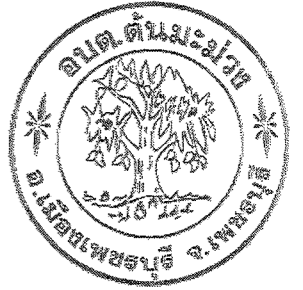

โครงการก่อสร้าง

ถนนคอนกรีตเสริมเหล็กทับถนนคอนกรีตเดิม

สถานที่ก่อสร้าง

ซอยร้านประจักษ์วารากร หมู่ที่ 3 ตำบลต้นมะม่วง อำเภอเมือง จังหวัดเพชรบุรี

สำรวจ

นายวิวัฒน์ อยู่นาน ผู้ช่วยช่างสำรวจ

นายวิวัฒน์ ช้องแสง ผู้ช่วยช่างโยธา

เขียนแบบ

นายวิวัฒน์ อยู่นาน ผู้ช่วยช่างสำรวจ

นางสาววิไลรัตน์ เฟื่องจันทร์ นายช่างโยธา

ออกแบบ/ตรวจแบบ

นางสุพิชชา ปานทอง วิศวกรโยธา

ตรวจแบบ

นายวิฑูรย์ คำทวี ผู้อำนวยการกองช่าง

ตรวจแบบ

นางสาวกมลวรรณ กลิ่นไพฑูริย์ รองปลัดองค์การบริหารส่วนตำบลต้นมะม่วง

เห็นชอบ

นายมนตรี สุวรรณบุตร ปลัดองค์การบริหารส่วนตำบลต้นมะม่วง

อนุมัติ

นายกตักดี นุชกาทอนันต์ นายกองค์การบริหารส่วนตำบลต้นมะม่วง

แผ่นที่/จำนวนแผ่น

2/9

26 มิถุนายน 2560

รายการประกอบแบบถนน คสล.

1. มิติเป็น " เมตร " ยกเว้นที่ระบุไว้เป็นอย่างอื่น
2. ผิวจราจรคอนกรีต ให้ใช้คอนกรีตผสมเสี้ยนที่มีกำลังอัดประลัยของแท่งคอนกรีต ตัวอย่างรูปลูกบาศก์ 15 x15 x 15 ซม. อายุ 28 วัน ไม่น้อยกว่า 240 กก./ตร.ซม. หรือเทียบเท่าที่อายุคอนกรีตไม่ต่ำกว่า 7 วัน และจะต้องนำผลทดสอบกำลังอัดคอนกรีตจากหน่วยงานของทางราชการหรือสถาบันการศึกษาของรัฐมาส่งให้กับทางผู้รับจ้าง ก่อนวันส่งมอบงาน เพื่อให้คณะกรรมการตรวจการจ้างตรวจสอบก่อนทำการตรวจรับงาน
3. เหล็กเสริมให้ใช้เหล็กตามมาตรฐาน
4. EXPANSION JOINT จะต้องก่อสร้างทุกระยะไม่เกิน 30.00 เมตร ทั้งนี้ให้อยู่ในดุลยพินิจของนายช่างโครงการ
5. CONTRACTION JOINT ทุกระยะไม่เกิน 5.00 เมตร
6. ก่อนดำเนินการเทคอนกรีตต้องแจ้งให้ผู้ควบคุมงานทราบก่อนล่วงหน้า เพื่อที่จะได้ทำการตรวจสอบความถูกต้อง
7. ก่อนเทคอนกรีตทุกครั้งจะต้องนัดหมายช่างผู้ควบคุมงานและคณะกรรมการตรวจการจ้างตรวจสอบก่อน
6. การบ่มคอนกรีตหลังจากเทคอนกรีตแล้ว ให้ใช้น้ำยาบ่มคอนกรีต หรือกระสอบป่านชุ่มน้ำอยู่ตลอดเวลาไม่น้อยกว่า 7 วัน
7. การอุดรอยต่ออุดด้วยยางหยอดร่อง หรือแอสฟัลท์ผสมทราย
8. ผู้รับจ้างจะต้องลอกดินในรางระบายน้ำ
9. ไหลทางลงหินคลุกตามสภาพพื้นที่ (ถ้าสามารถลงได้)
10. เก็บทำความสะอาดพื้นที่บริเวณก่อสร้างก่อนส่งมอบงาน

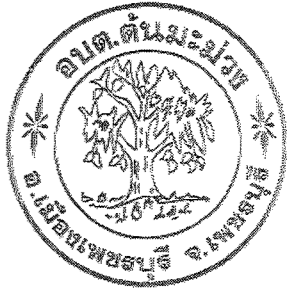

โครงการก่อสร้าง

ถนนคอนกรีตเสริมเหล็ก  
กับถนนคอนกรีตดิบ

สถานที่ก่อสร้าง

ซอยรามเกล้าวิทยาราม  
หมู่ที่ 3 ตำบลเนินมะม่วง  
อำเภอมวกเหล็ก จังหวัดสระบุรี

สำรวจ

*(Signature)*  
นายวัฒนาการ วัฒนานุกูล  
ผู้ช่วยช่างสำรวจ

น. ช. น.  
นายณัฐวัฒน์ ช่างเสก  
ผู้ช่วยช่างโยธา

เขียนแบบ

*(Signature)*  
นายวัฒนาการ วัฒนานุกูล  
ผู้ช่วยช่างสำรวจ

*(Signature)*  
นางสาววิไลรัตน์ พิเศษจันทร์  
ช่างโยธา

ออกแบบ/ตรวจแบบ

*(Signature)*  
นางสุพิชชา ปานทอง  
วิศวกรโยธา

ตรวจแบบ

*(Signature)*  
นายวิชาญ ช่าง  
ผู้อำนวยการกองช่าง

ตรวจแบบ

*(Signature)*  
นางสาวกมลวรรณ กลิ่นพริก  
รองปลัดองค์การบริหารส่วนตำบลเนินมะม่วง

เห็นชอบ

*(Signature)*  
นายมนตรี สุวรรณบุตร  
ปลัดองค์การบริหารส่วนตำบลเนินมะม่วง

อนุมัติ

*(Signature)*  
ร.ต.ต.  
นายกตัญญู บุรณากาญจน์  
นายกองค์การบริหารส่วนตำบลเนินมะม่วง

แผ่นที่/จำนวนแผ่น

3/9

26 มิถุนายน 2560

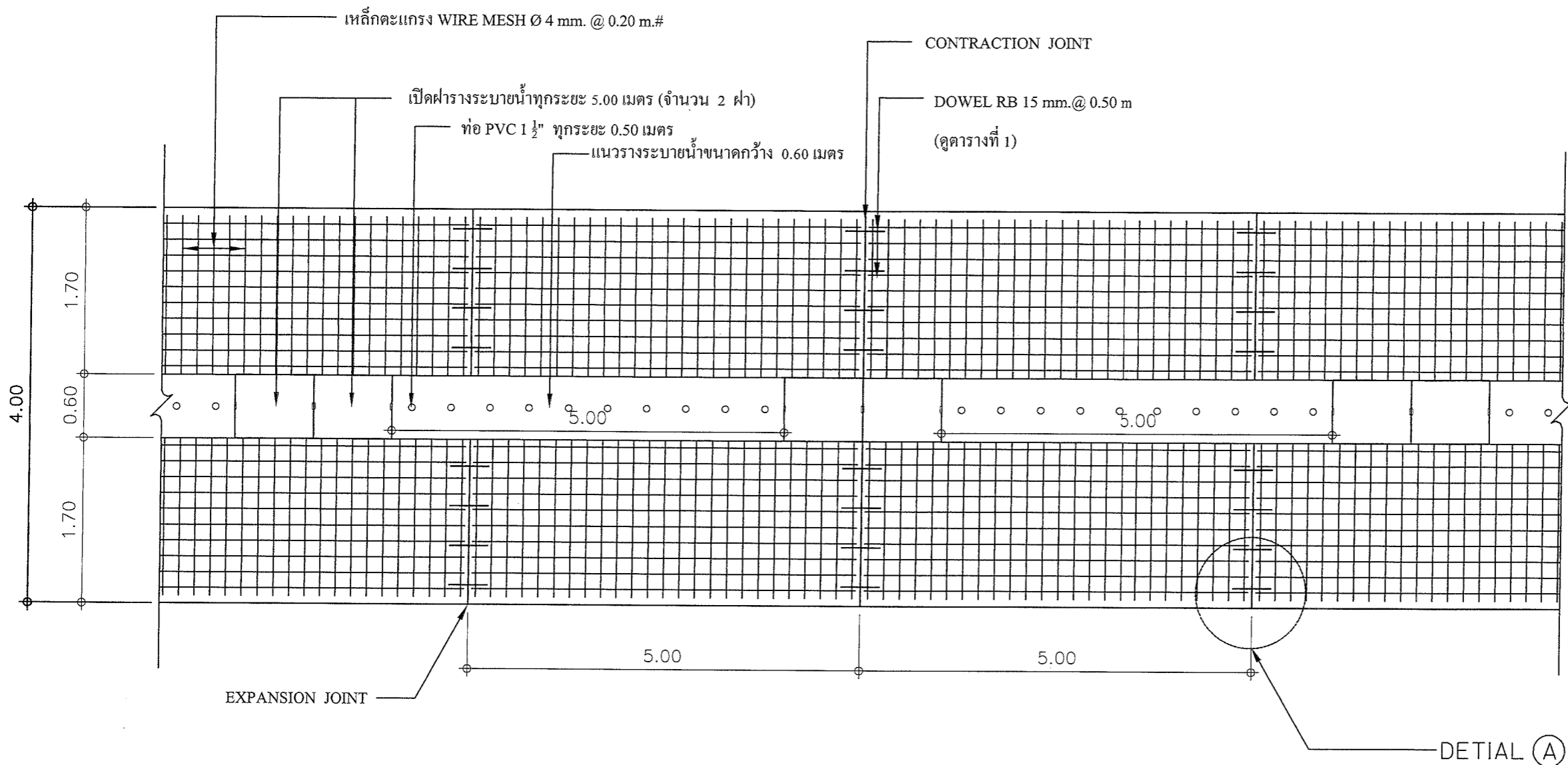

แปลนแสดงการเสริมเหล็กถนน ค.ส.ล.  
NOT TO SCALE

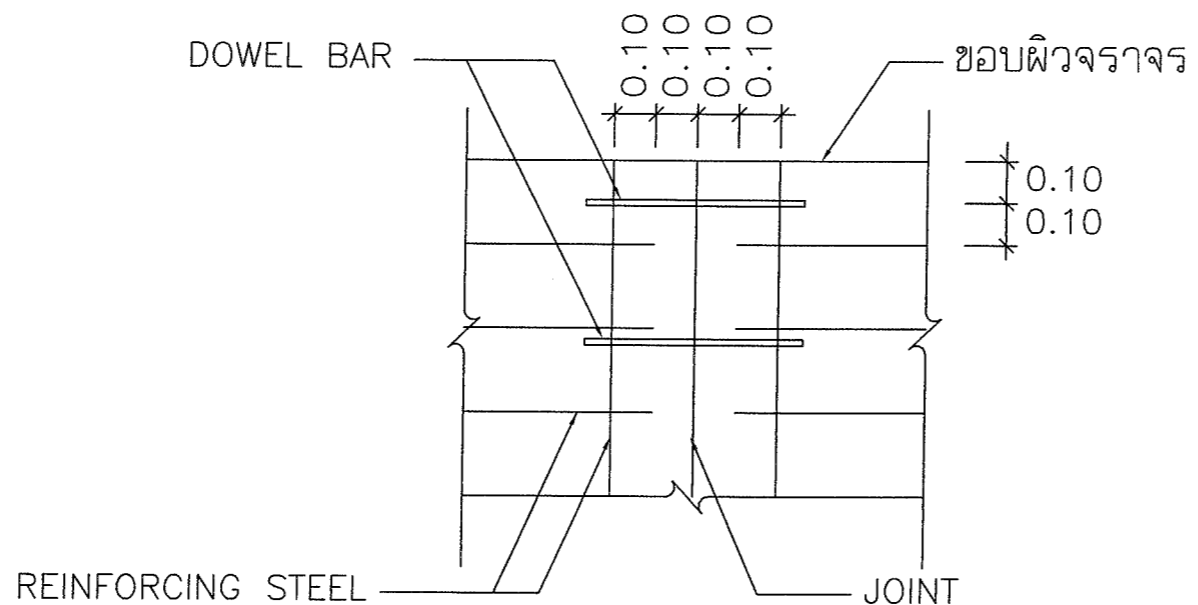

DETAIL A



โครงการก่อสร้าง	ถนนคอนกรีตเสริมเหล็ก ถนนคอนกรีตเดิม
สถานที่ก่อสร้าง	ซอยรามทรงกวีนิรากร หมู่ที่ 3 ตำบลต้นมะม่วง อำเภอเมือง จังหวัดเพชรบุรี
สำรวจ	<i>[Signature]</i> นายวัฒนกร อุตสาห ผู้ช่วยช่างสำรวจ
เขียนแบบ	<i>[Signature]</i> นายวัฒนกร อุตสาห ผู้ช่วยช่างสำรวจ
ออกแบบ/ตรวจสอบ	<i>[Signature]</i> นางสาววิไลรัตน์ พิเศษจันทร์ ช่างโยธา
ตรวจสอบ	<i>[Signature]</i> นางสุพิชชา ปานทอง วิศวกรโยธา
ตรวจสอบ	<i>[Signature]</i> นายวิทยา ย่าทวี ผู้อำนวยการกองช่าง
ตรวจสอบ	<i>[Signature]</i> นางสาวกมลวรรณ กลิ่นไพรัชสี รองปลัดองค์การบริหารส่วนตำบลต้นมะม่วง
เห็นชอบ	<i>[Signature]</i> นายมนตรี สุวรรณบุตร ปลัดองค์การบริหารส่วนตำบลต้นมะม่วง
อนุมัติ	<i>[Signature]</i> ร.ต.ต. นายกตติ์ นุทธากาญจน์ นายกองค์การบริหารส่วนตำบลต้นมะม่วง
แผ่นที่/จำนวนแผ่น	4/9
26 มิถุนายน 2560	

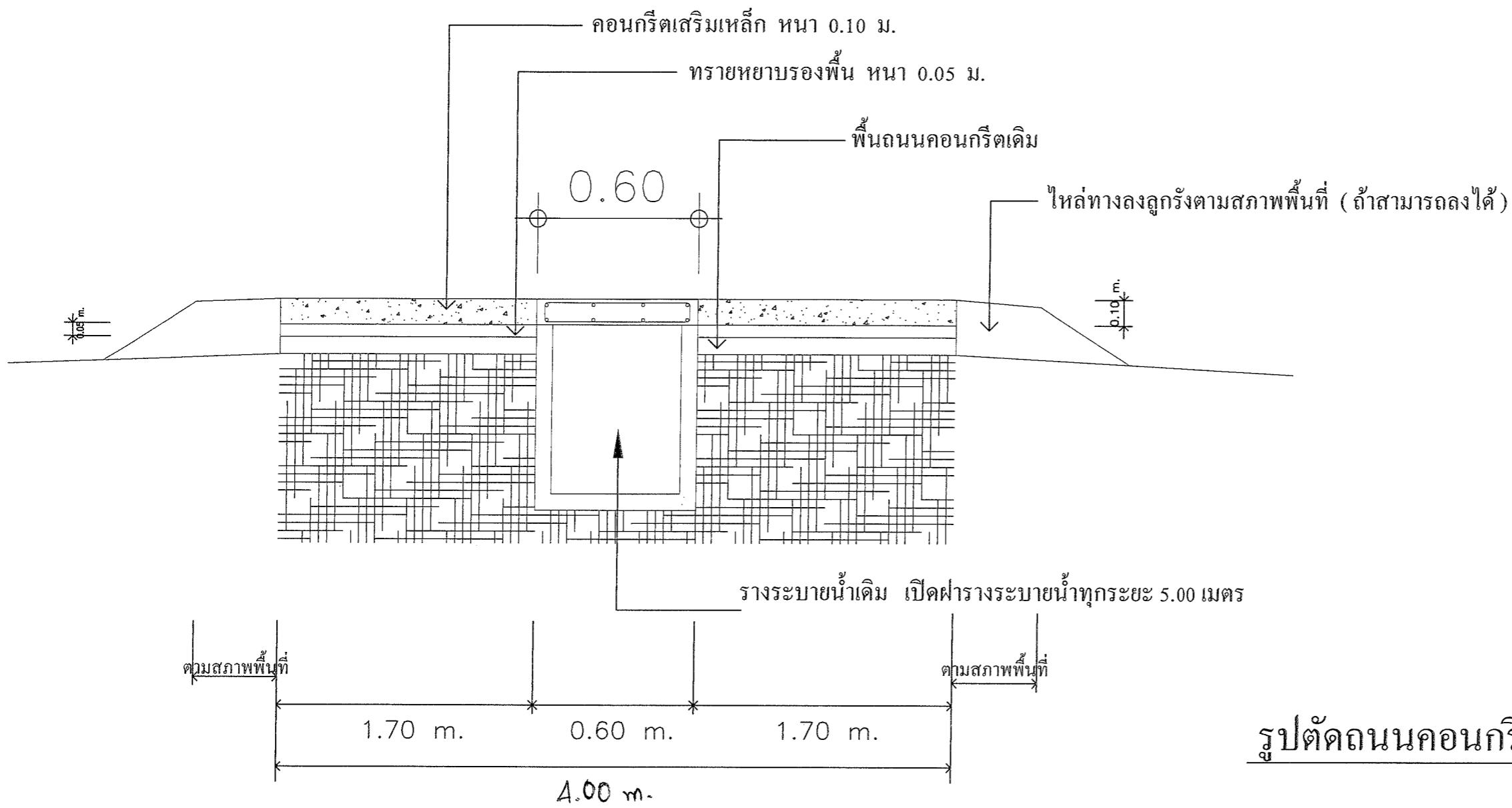
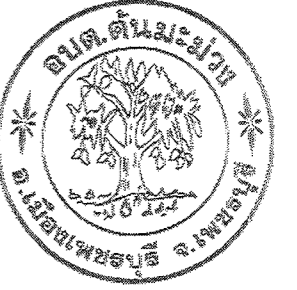

รูปตัดถนนคอนกรีตเสริมเหล็ก

โครงการก่อสร้าง

ถนนคอนกรีตเสริมเหล็ก  
กับถนนคอนกรีตเดิม

สถานที่ก่อสร้าง

ซอยรามภรตจักรวรรดิ  
หมู่ที่ 3 ตำบลต้นมะม่วง  
อำเภอเมือง จังหวัดเพชรบุรี

สำรวจ *[Signature]*  
นายวัฒนากร อยู่สุคนธ์  
ผู้ช่วยช่างสำรวจ

นายชิวดี ช่างเสก  
ผู้ช่วยช่างโยธา

เขียนแบบ *[Signature]*  
นายวัฒนากร อยู่สุคนธ์  
ผู้ช่วยช่างสำรวจ

นางสาววิไลรัตน์ เพ็ญจันทร์  
ช่างโยธา

ออกแบบ/ตรวจแบบ

*[Signature]*  
นางสุพิชชา ปานทอง  
วิศวกรโยธา

ตรวจแบบ

นายวิชา คำแก้ว  
ผู้อำนวยการกองช่าง

ตรวจแบบ

นางสาวกมลวรรณ กลิ่นไพฑูริย์  
รองปลัดองค์การบริหารส่วนตำบลต้นมะม่วง

เห็นชอบ

*[Signature]*  
นายมนตรี สุวรรณบุตร  
ปลัดองค์การบริหารส่วนตำบลต้นมะม่วง

อนุมัติ

*[Signature]*  
นายกิตติ มุทธากาญจน์  
นายกองค์การบริหารส่วนตำบลต้นมะม่วง

แผ่นที่/จำนวนแผ่น

5/9

26 มิถุนายน 2560

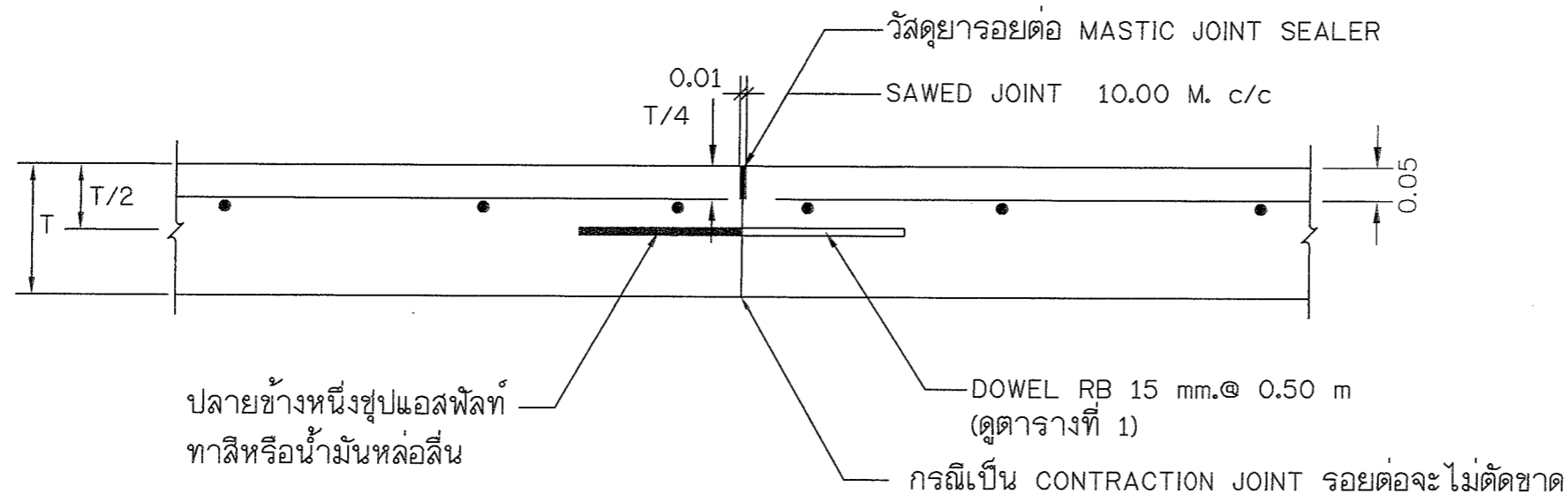

ขยายรอยต่อ CONSTRUCTION JOINT และ CONTRACTION JOINT ทุกระยะไม่เกิน 5.00 เมตร  
NOT TO SCALE

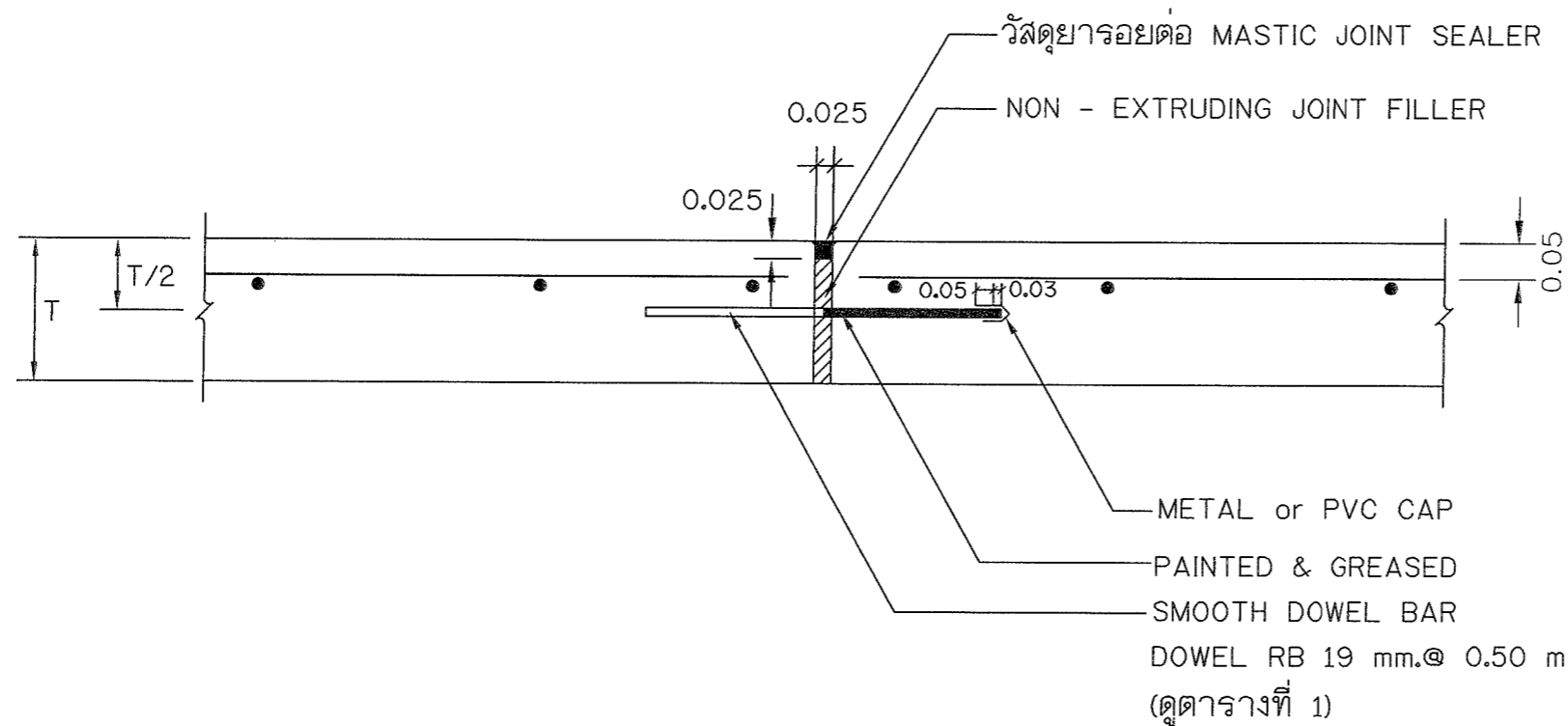

EXPANSION JOINT ทุกระยะไม่เกิน 30.00 เมตร  
NOT TO SCALE

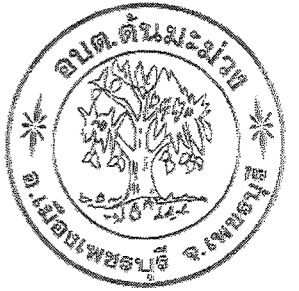

โครงการก่อสร้าง

ถนนดอนกรีตเสริมเหล็ก  
กับถนนคอนกรีตเต็ม

สถานที่ก่อสร้าง

ขอรับการประกวดราคา  
หมู่ที่ 3 ตำบลต้นหม้อ  
อำเภอนิ้ว จังหวัดเพชรบุรี

สำรวจ

นายสมชาย อธิพานิช  
นายสมชาย อธิพานิช  
ผู้ช่วยช่างสำรวจ

นายสมชาย อธิพานิช  
นายสมชาย อธิพานิช  
ผู้ช่วยช่างโยธา

เขียนแบบ

นายสมชาย อธิพานิช  
นายสมชาย อธิพานิช  
ผู้ช่วยช่างสำรวจ

นางสาววิไลรัตน์ เพ็ชรจันทร์  
นายช่างโยธา

ออกแบบ/ตรวจแบบ

นางสุพิชชา ปานทอง  
วิศวกรโยธา

ตรวจแบบ

นายวิภา ปัทม  
ผู้อำนวยการกองช่าง

ตรวจแบบ

นางสาวนภสรณ์ กลิ่นไพฑูริย์  
รองปลัดองค์การบริหารส่วนตำบลต้นหม้อ

เห็นชอบ

นายสมชาย อธิพานิช  
ปลัดองค์การบริหารส่วนตำบลต้นหม้อ

อนุมัติ

ร.ต.ต. นายสมชาย อธิพานิช

นายกิตติ์ บุทธาทนงษ์  
นายกองค์การบริหารส่วนตำบลต้นหม้อ

แผ่นที่/จำนวนแผ่น

6/9

26 มิถุนายน 2560

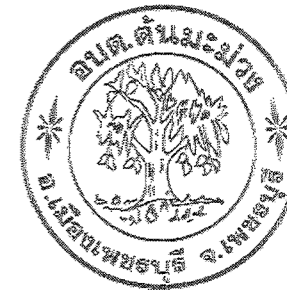

ตารางที่ 1 แสดงขนาดของเหล็กเดือย ที่ใช้กับรอยต่อเพื่อการหดตัวและการขยายตัวของเหล็กยึดที่ใช้กับรอยต่อตามยาว

ความหนาของ พื้นถนน T (มม.)	รอยต่อเพื่อการขยายตัว EXPANSION JOINT			รอยต่อเพื่อการหดตัว CONTRACTION JOINT			รอยต่อความยาว LONGITUDINAL JOINT			ทรายรองพื้น มม.
	เส้นผ่า ศ.ก. มม.	ความยาว มม.	@ มม.	เส้นผ่า ศ.ก. มม.	ความยาว มม.	@ มม.	เส้นผ่า ศ.ก. มม.	ความยาว มม.	@ มม.	
150	RB 19	500	500	RB 15	500	500	DB 16	500	500	50
200	RB 25	500	500	RB 19	500	500	DB 16	500	500	50

โครงการก่อสร้าง

ถนนดอนกรีตเสริมเหล็ก  
กับถนนดอนกรีตดิบ

สถานที่ก่อสร้าง

ซอยรามณรงค์บริหาร  
หมู่ที่ 3 ตำบลต้นมะม่วง  
อำเภอเมือง จังหวัดเพชรบุรี

สำรวจ

*[Signature]*  
นายวิวัฒน์ วัชรานันท์  
ผู้ช่วยช่างสำรวจ

นายวิวัฒน์ วัชรานันท์  
ผู้ช่วยช่างสำรวจ

นายวิวัฒน์ วัชรานันท์  
ผู้ช่วยช่างสำรวจ

นางสาววิไลรัตน์ พิษจันทร์  
ช่างสำรวจ

ออกแบบ/ตรวจแบบ

*[Signature]*  
นางสุพิชชา ปานทอง  
วิศวกรโยธา

ตรวจแบบ

*[Signature]*  
นายวิทยา อ่ำทวี  
ผู้อำนวยการกองช่าง

ตรวจแบบ

*[Signature]*  
นางสาวกมลวรรณรัตน์ กลิ่นไพฑูริย์  
รองปลัดองค์การบริหารส่วนตำบลต้นมะม่วง

เห็นชอบ

*[Signature]*  
นายมนตรี สุวรรณบุตร  
ปลัดองค์การบริหารส่วนตำบลต้นมะม่วง

อนุมัติ

*[Signature]*  
ร.ต.ต.  
นายกตัญญู นุชธาดา  
นายกองค์การบริหารส่วนตำบลต้นมะม่วง

แผ่นที่/จำนวนแผ่น

7/9

26 มิถุนายน 2560



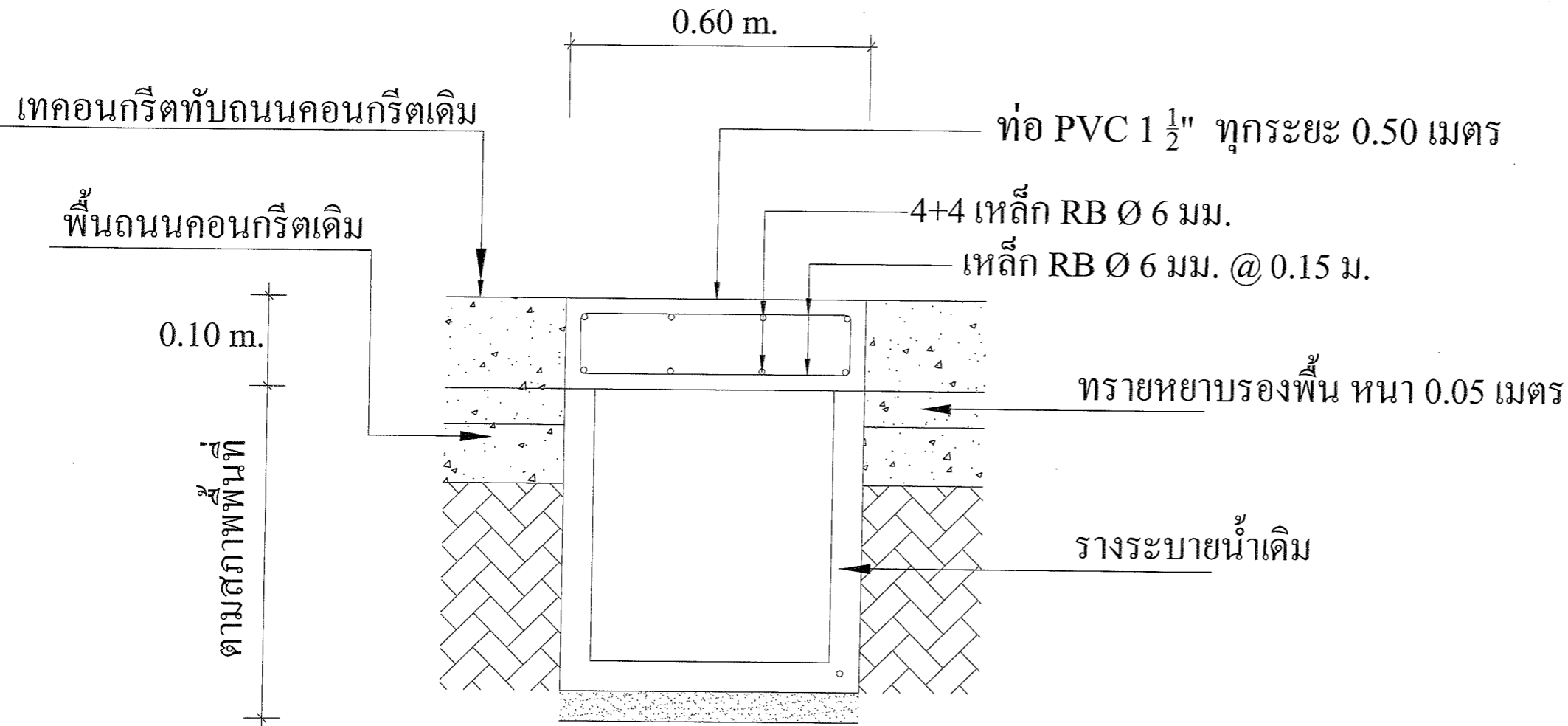

รูปตัดรางระบายน้ำ

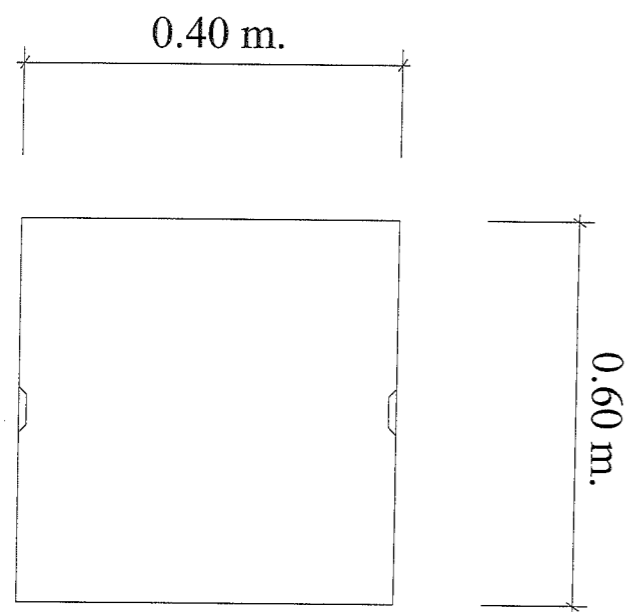

รูปฝาราง

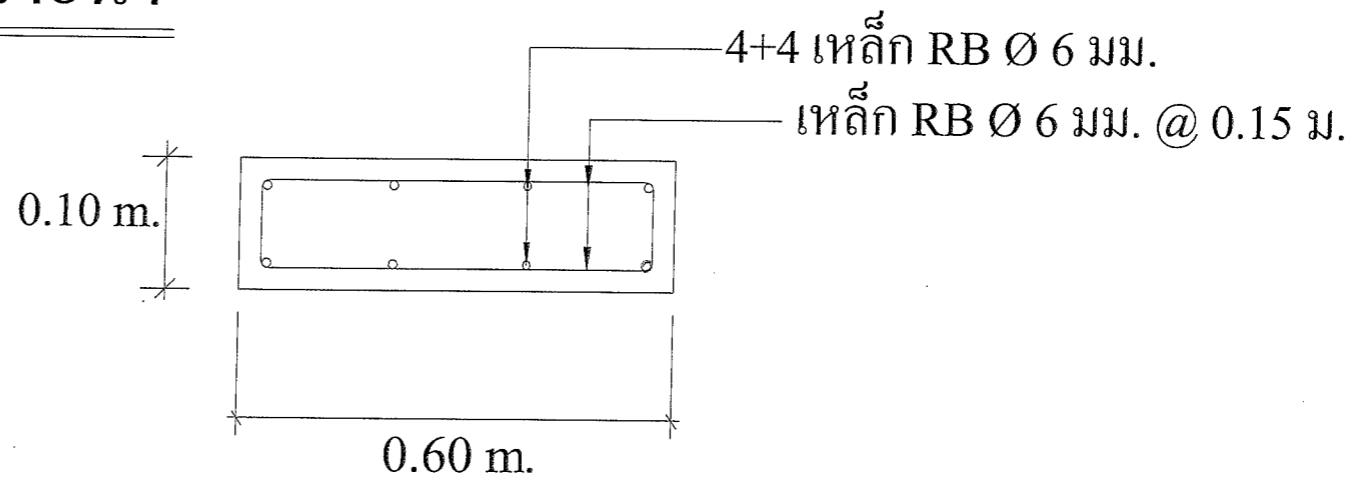

รูปตัดฝาราง



โครงการก่อสร้าง

ถนนคอนกรีตเสริมเหล็ก  
กับถนนคอนกรีตเดิม

สถานที่ก่อสร้าง

ซอยรามทรงกวชัชรากร  
หมู่ที่ 3 ตำบลต้นมะม่วง  
อำเภอเมือง จังหวัดเพชรบุรี

สำรวจ

นายอรรถกร อธิฐาน  
ผู้ช่วยช่างสำรวจ

นายจิ๋วดี ช่างเสก  
ผู้ช่วยช่างสำรวจ

เขียนแบบ

นายอรรถกร อธิฐาน  
ผู้ช่วยช่างสำรวจ

นางสาววิไลรัตน์ เพ็ญจันทร์  
ช่างสำรวจ

ออกแบบ/ตรวจสอบ

นางสุพิชชา ปานทอง  
วิศวกรโยธา

ตรวจสอบ

นายวิชา อัครวิ  
ผู้อำนวยการกองช่าง

ตรวจสอบ

นางสาวกมลพรรณ กลิ่นโพธิ์สลับ  
รองปลัดองค์การบริหารส่วนตำบลต้นมะม่วง

เห็นชอบ

นายมนตรี สุวรรณมิตร  
ปลัดองค์การบริหารส่วนตำบลต้นมะม่วง

อนุมัติ

ร.ต.ต. นายอรรถกร อธิฐาน

นายกตัตติ มุทธาภาณจน์  
นายกองค์การบริหารส่วนตำบลต้นมะม่วง

แผ่นที่/จำนวนแผ่น

8/9

26 มิถุนายน 2560

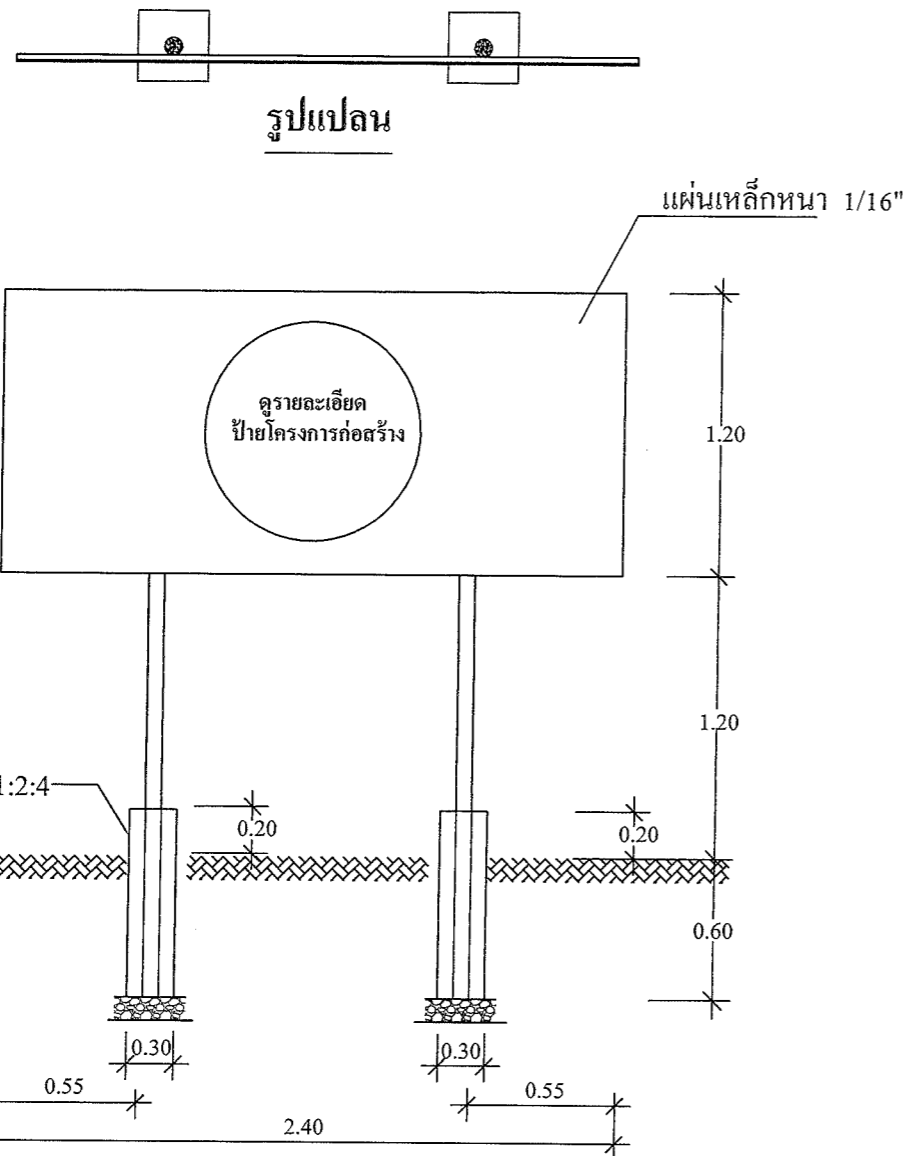

รูปด้านหน้า

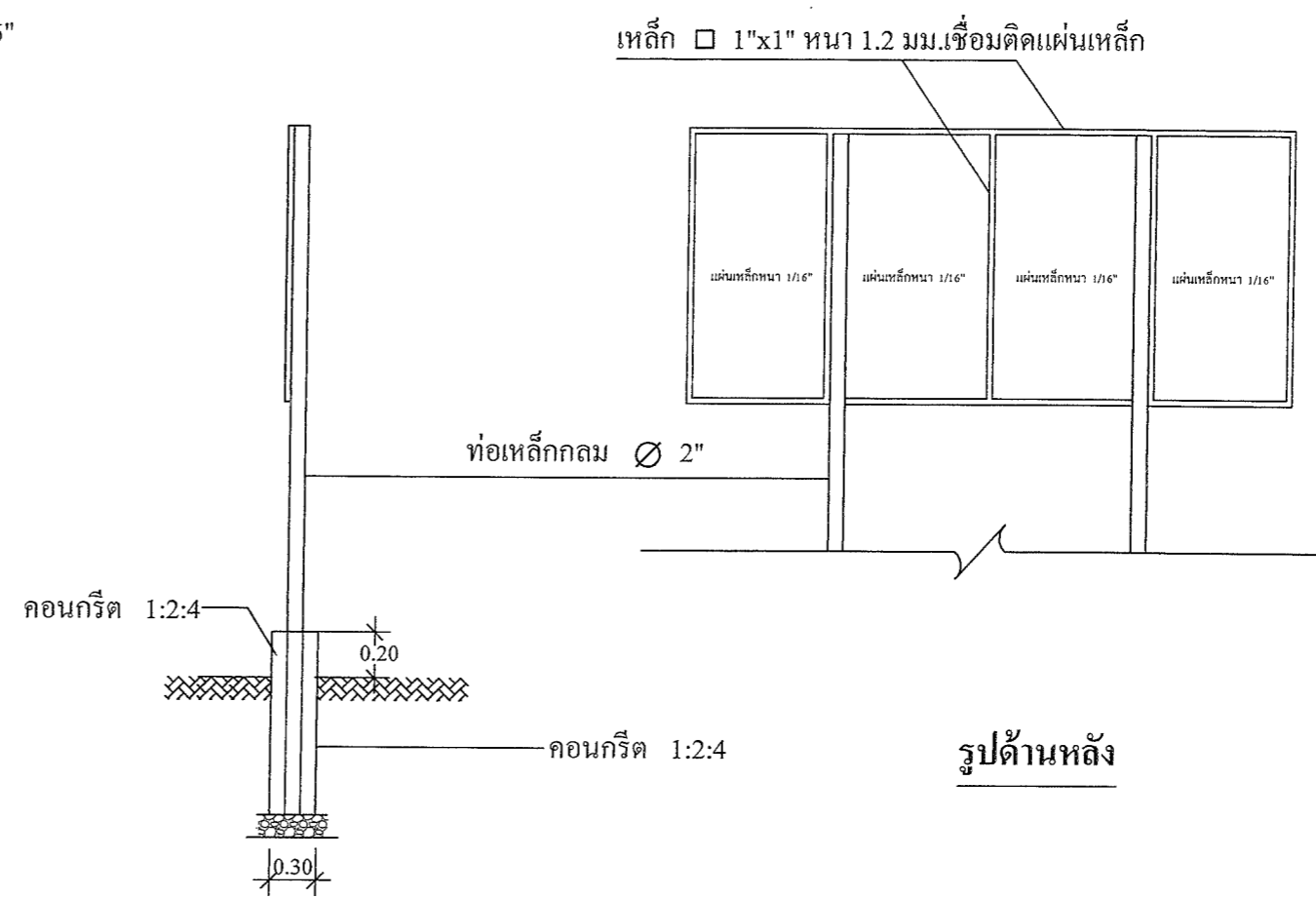

รูปด้านข้าง

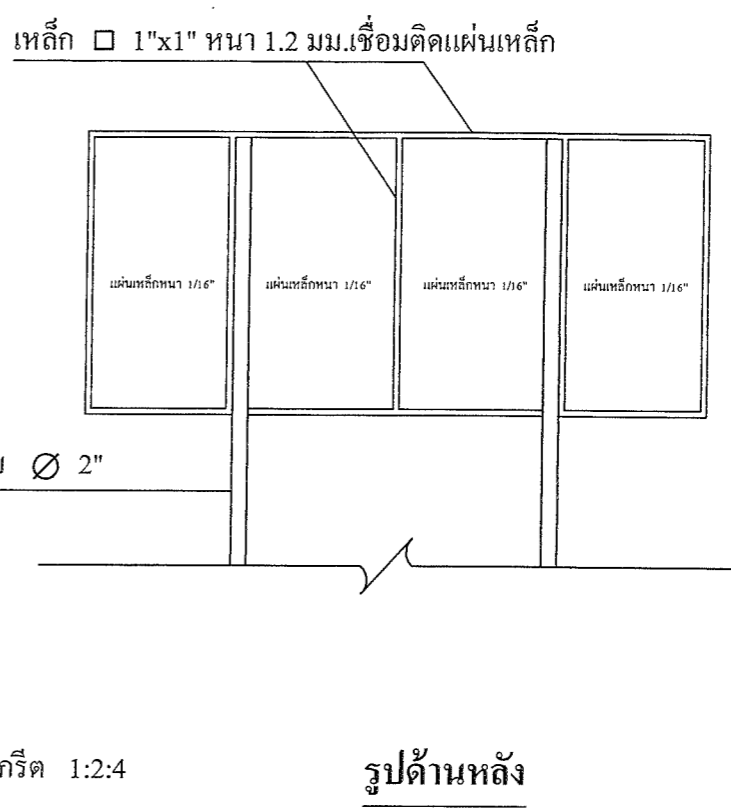

รูปด้านหลัง

แบบป้ายมาตรฐานสำหรับโครงการขององค์การบริหารส่วนตำบล

<b>ประกาศ</b>	
ชื่อหน่วยงาน องค์การบริหารส่วนตำบลต้นมะม่วง อำเภอเมือง จังหวัดเพชรบุรี ที่อยู่ 2/2 หมู่ที่ 3 อำเภอเมือง จังหวัดเพชรบุรี 76000	
ชื่อโครงการ .....	.....
ลักษณะงานก่อสร้าง .....	.....
สัญญาเลขที่ .....	เริ่มคืนสัญญา ..... สิ้นสุดสัญญา ..... ระยะเวลาก่อสร้าง ..... วัน
วงเงินค่าก่อสร้าง .....	บาท (.....)
ผู้รับจ้าง บริษัท/หอจก. ....	ที่อยู่ ..... หมู่ที่ ..... ถนน ..... ตำบล ..... อำเภอ ..... จังหวัด ..... โทร. ....
ผู้ควบคุมงาน .....	ตำแหน่ง ..... โทร. ....
คณะกรรมการตรวจรับจ้าง	1. .... 4. .... 2. .... 5. .... 3. ....
สำนักงานสนาม โทร. .... โทรสาร .....	เจ้าหน้าที่บริษัท/วิศวกรผู้รับจ้าง โทร. ....
งานก่อสร้างรายนี้สร้างด้วยเงินภาษีของท่าน	

รายละเอียดป้ายโครงการ

**รายการประกอบแบบ**

1. เสา, พื้นป้ายทาสีเขียวทั้ง 2 ด้าน ใช้สีน้ำมัน จำนวน 1 ป้าย (จุดติดตั้งตามความเหมาะสมมองเห็นได้ชัดเจน)
2. ตัวหนังสือสีขาว
3. ขนาดตัวหนังสือกำหนดตามความเหมาะสม ข้อความตามแบบที่กำหนด
4. แผ่นเหล็กขนาด กว้าง 1.20 เมตร ยาว 2.40 เมตร
5. วัสดุอื่น ๆ ตามที่แบบกำหนด

**หมายเหตุ**

ผู้รับจ้างต้องดำเนินการจัดให้มีป้ายประชาสัมพันธ์โครงการ (ชั่วคราวและถาวร) โดยถือว่าเป็นส่วนหนึ่งของสัญญา (ไม่ยกเว้นกรณีใด) ดำเนินการดังนี้

- 1 ป้ายเหล็ก (ป้ายถาวร) ตามรายการประกอบแบบและแบบรูปรายการ จำนวน 1 ป้าย
  - 1.1 จุดก่อสร้างกำหนดตามความเหมาะสม สามารถมองเห็นได้ชัดเจน
  - 1.2 ก่อนทาสีจริงให้ทาสีกันสนิมก่อน 1 ครั้ง
- 1.3 ป้ายเหล็ก (ป้ายถาวร) ตามรายการประกอบแบบ จำนวน 1 ป้าย

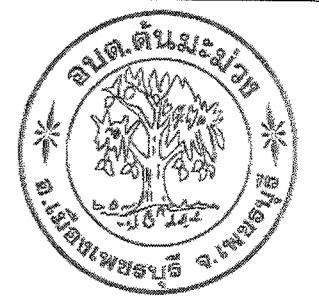

โครงการก่อสร้าง ถนนคอนกรีตเสริมเหล็ก กับถนนคอนกรีตดิบ
สถานที่ก่อสร้าง ซอยรามกระถางธาราร หมู่ที่ 3 ตำบลต้นมะม่วง อำเภอเมือง จังหวัดเพชรบุรี
สำรวจ นายอรรถกร อุตสหา ผู้ช่วยช่างสำรวจ
นายณัฐวัฒน์ ช่างเสก ผู้ช่วยช่างโยธา
เขียนแบบ นายอรรถกร อุตสหา ผู้ช่วยช่างสำรวจ
นางสาววิไลรัตน์ พิพิธจันทร์ นายช่างโยธา
ออกแบบ/ตรวจแบบ นางสุพิชชา ปานทอง วิศวกรโยธา
ตรวจแบบ นายวิศิษฏ์ คำแก้ว ผู้อำนวยการกองช่าง
ตรวจแบบ นางสาวกนกวรรณ กลั้วไพฑูริย์ รองปลัดองค์การบริหารส่วนตำบลต้นมะม่วง
เห็นชอบ นายมนต์ชัย สุวรรณมิตร ปลัดองค์การบริหารส่วนตำบลต้นมะม่วง
อนุมัติ ร.ต.ต. นายภูมิจัย อภิ นายกเทศมนตรี นายกองค์การบริหารส่วนตำบลต้นมะม่วง
พื้นที่/จำนวนแผ่น 9/9
26 มิถุนายน 2560